



ORGANISMO PÚBLICO DESCENTRALIZADO  
GOBIERNO DEL ESTADO DE TABASCO  
Decreto 112 publicado en el periódico  
oficial el día  
7 de Noviembre de 1998

## Universidad Popular de la Chontalpa

UNIVERSIDAD DEL PUEBLO Y PARA EL PUEBLO  
REGISTRO DE LA INSTITUCIÓN No. 27MSU0025E  
CERTIFICACIÓN ISO-9001-2008  
SECRETARÍA ACADÉMICA



Dirección Académica  
Coordinación de Investigación y Posgrado

H. Cárdenas, Tabasco a 17 de junio de 2015.

Memo No. CIP/275/ 2015

**Dr. Luis Ponce Ramírez**

Director de Posgrado

Consejo Nacional de Ciencia y Tecnología

Al distraer su fina atención, es con el objeto de informarle el domicilio de la sede donde se imparte el Programa Educativo de Maestría en Química Sustentable y cumplir con el numeral 4 del Formato 1- CONACYT-PNPC. Comentarle que en el Acuerdo número 1304325 emitido por la Secretaría de Educación del Estado de Tabasco, en donde se le otorga Validez Oficial de Estudios a este programa, se indica en los resolutivos PRIMERO y QUINTO la ubicación del inmueble sede (*campus* universitario). Se anexa el documento mencionado.

Sin más por el momento, le envío un cordial saludo.



Respetuosamente

MC. Benjamín A. Cocom Cantú  
Coordinador de Investigación y Posgrado

c.c.p. Archivo

**AVISO RECIBO**



Av. Paseo de la Reforma Núm. 194  
Col. Juárez, México, D.F. 06600  
RFC: CFE270614-D00

Número de Servicio:  
**736 990 451 938**

Total a pagar:

**\$268,906.00**

DOS CIENTOS SESENTA Y OCHO MIL NOVECIENTOS SEIS PESOS 09/100 M.N.

Fecha límite de pago:

**12 JUN 15**

**Nombre y Dirección:**  
CARRERA PASANDE SORIANA  
CARRRETERA PASANDE SORIANA  
PASEO Y PLAYA  
PASEO Y PLAYA, TAB.

Rate: **S2DK18P148000110** Periodo: **30 ABR 15 A 31 MAY 15** No. Medidor: **64RP79**

Tarifa: **HM** Carga conectada: **615 KW** Demanda conectada: **615 KW** Multiplicador: **700**

Unión y periodo	Lectura actual	Lectura anterior	Diferencia	Totales
kWh almacenada				148,372
kWh punta				4,292
kW base				558
kW almacenada				614
kW punta				288
kVAh				41,940
Factor de potencia %				96.52

Concepto	Totales	Precios unitarios
Energía en almacenada kWh	148,372	0.85530
Energía en punta kWh	4,292	1.87020
Demanda facturable kW	616	187.41000

**Visos Importantes**

Corte a partir de 15 JUN 15.  
Nos transformamos para servirte mejor.  
Servicio al Cliente Teléfono 871.

**Datos Históricos**

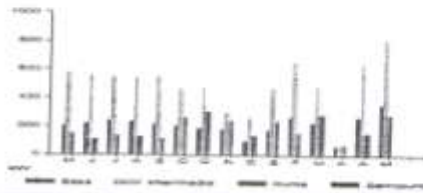

Mes	Demanda máxima kW	Consumo total kWh	FP %	F.C. %	Precio (moneda)
JUN 14	275	125,007	97.00	30	1,8176
JUL 14	246	89,153	96.36	22	1,7567
AGO 14	390	118,219	96.67	29	1,6751
SEP 14	235	132,703	97.46	34	1,8813
OCT 14	245	111,389	97.55	34	1,5139
NOV 14	323	23,837	97.14	88	1,6899
DIC 14	355	89,230	97.68	26	1,9434
ENE 15	390	69,661	96.94	28	1,9534
FEB 15	178	81,704	96.34	31	1,9802
MAR 15	375	73,343	95.34	24	1,8394
ABR 15	348	104,799	98.19	29	1,8399
MAY 15	76	4,504	94.83	62	1,4055
MAY 15	448	177,850	95.87	29	1,3048

**Datos Finales del Receptor**  
UPC961189421

Serie: 40 Fecha: 00002842102  
Año Fiscal: 4-0952373-4035-4837-8403-2292867346A  
N. Certificado del SAT: 00070000000000000000  
N. certificado del CSD: 00070000000000000000  
Fecha y hora de certificación: 2015-06-04T12:52:30  
Unidad de medida: No Aplica  
Forma de pago: No Identificado



Reservados todos los derechos. No se permite la explotación económica ni la transformación de esta obra. Queda permitida la impresión en su totalidad.

**Estado de cuenta**

Energía	152,479.01
Demanda Facturable	83,584.86
Bonificación Factor de Potencia	4,249.14
Subtotal	231,814.73
IVA 16%	37,080.33
Facturación del Periodo	268,905.06
Adeudo Anterior	372,376.36
Si Pago	372,376.36
<b>Total</b>	<b>\$268,906.04</b>

Este documento es una representación impresa de un CFDI. Pago en una sola exhibición.

Este documento es una representación impresa de un CFDI. Pago en una sola exhibición. Este documento es una representación impresa de un CFDI. Pago en una sola exhibición.

01 736990451938 150612 000268906 1

6990451938



S2DK18P148000110

Gobierno Estado

uenta:

Clave de envío:

**Total a pagar:**  
DOSCIENTOS SESENTA Y OCHO MIL NOVECIENTOS SEIS PESOS 09/100 M.N.

TALÓN DE CAJA